

Dossier CMP Arles :783

Page/Sheet 1/11

Client / Customer : AIR LIQUIDE AGS GmbH Engineered System N° :

1 RESERVOIR DE STOCKAGE LIN 1000MT

1 X 1000MT LIN STORAGE TANK

BALAYAGE AZOTE DES SOUPAPES

NITROGEN SUPPLY

FOR SAFETY VALVES

1		04/02/05	HONNONS	SSS	04/02/05	HULIN	W	04/02/05	LEBOUCQ	✱	
EDITION EDITION N°	REFERENCE CLIENT REF.	DATE	NOM NAME	SIGN.	DATE	NOM NAME	SIGN.	DATE	NOM NAME	SIGN.	ETAT D'AVANC. STATUS
			REDACTEUR DRAWN UP BY		VERIFICATEUR CHECKED BY			APPROBATEUR APPROVED BY			

Projet : **ASU No.9 KOSICE**
ProjectClassement CMP Arles : **783-111**
CMP Arles document N°

Ce document est la propriété de CMP Arles. Il ne pourra sans autorisation écrite être utilisé ou communiqué à des tiers, toutes précautions utiles seront prises pour éviter sa divulgation.

This document is the property of the CMP Arles. It may not be used or transmitted to third parties without the written consent of the company.
All necessary precautions shall be taken to avoid disclosure.

Dossier CMP Arles :783

Page/Sheet 2/11

Client / Customer : AIR LIQUIDE AGS GmbH**Plan N° :783-111****INDICE DE REVISION: 0 / / / / / /***revision number*

Page	DESIGNATION <i>description</i>	INDICE DE REVISION <i>revision number</i>								
		0	A	B	C	D	E	F	G	H
1	Front page	1								
2	List of current revisions / subject of modifications	1								
3	Elevation view	1								
4	Elevation view F1	1								
5	Elevation view Outer development	1								
6	Orientation view	1								
7	Detail 1	1								
8	Details 2 to 5	1								
9	WPS table	1								
10	Part list / packing list	1								
11	Part list / packing list	1								

OBJET DES MODIFICATIONS*Subject of modifications*

INDICE DE L'EDITION <i>Edition N°</i>	OBJET DE LA MODIFICATION <i>Subject of the modification</i>
1	Première diffusion / <i>First issue</i>

Ce document est la propriété de CMP Arles. Il ne pourra sans autorisation écrite être utilisé ou communiqué à des tiers, toutes précautions utiles seront prises pour éviter sa divulgation.

This document is the property of the CMP Arles. It may not be used or transmitted to third parties without the written consent of the company.

All necessary precautions shall be taken to avoid disclosure.

Dossier CMP Arles :783

Page/Sheet 3/11

Client / Customer : AIR LIQUIDE AGS GmbH

Engineered System N° :

Rev 0

Plan N° :783-111

ELEVATION VIEW

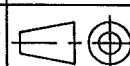

Echelle/Scale

1/15

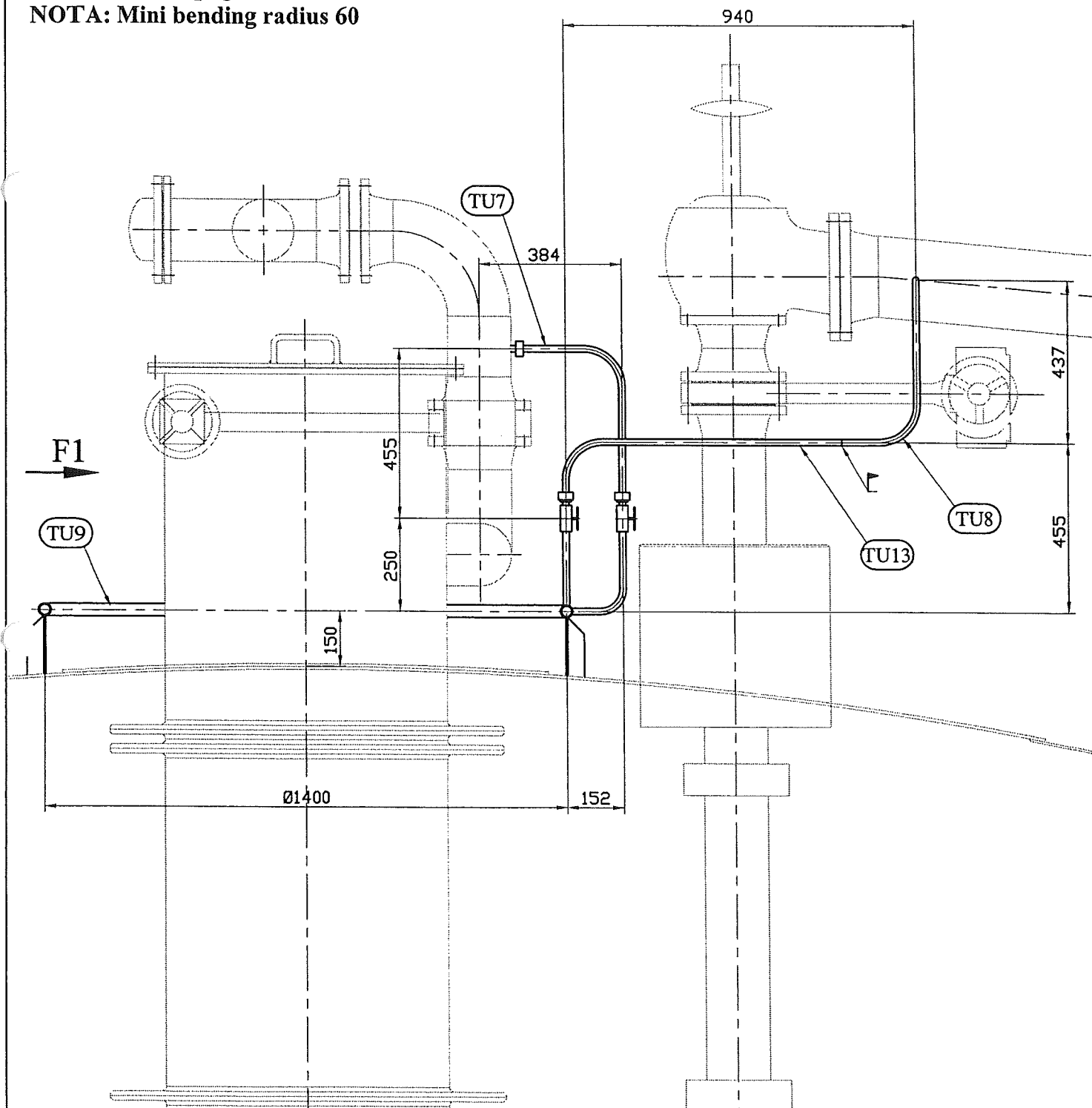
Welded joints see WPS page 9**For partlist see pages 10 & 11****NOTA: Mini bending radius 60**

Ce document est la propriété de CMP Arles. Il ne pourra sans autorisation écrite être utilisé ou communiqué à des tiers, toutes précautions utiles seront prises pour éviter sa divulgation.

*This document is the property of the CMP Arles. It may not be used or transmitted to third parties without the written consent of the company.
All necessary precautions shall be taken to avoid disclosure.*

Dossier CMP Arles :783

Page/Sheet 4/11

Client / Customer : AIR LIQUIDE AGS GmbH

Engineered System N° :

Rev 0

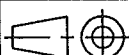
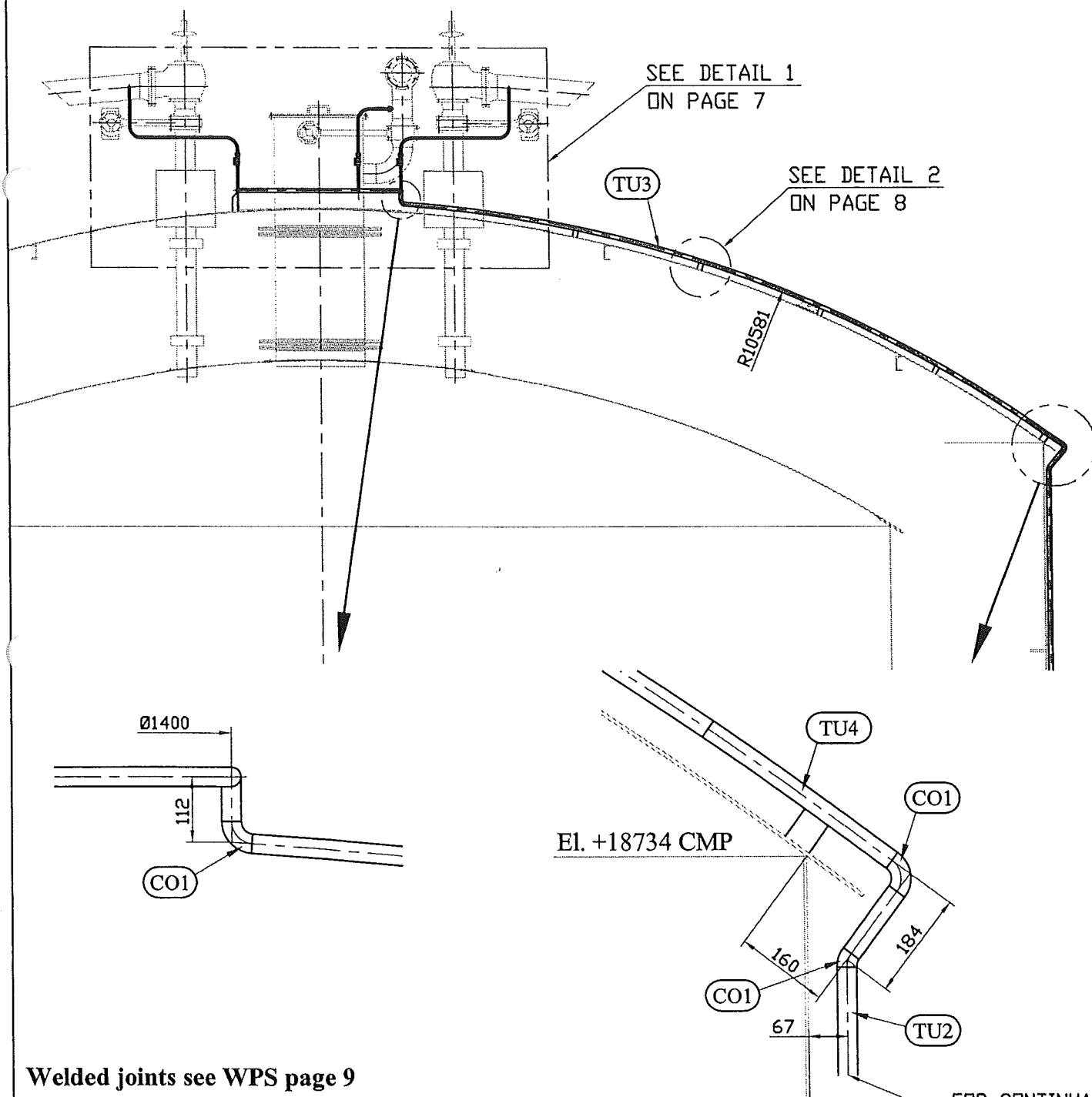
Plan N° :783-111**ELEVATION VIEW -F1-(ON OUTER CASING ROOF)** Echelle/Scale
1/50**Welded joints see WPS page 9****For partlist see pages 10 & 11****FOR CONTINUATION
SEE PAGE 5**

Ce document est la propriété de CMP Arles. Il ne pourra sans autorisation écrite être utilisé ou communiqué à des tiers, toutes précautions utiles seront prises pour éviter sa divulgation.

This document is the property of the CMP Arles. It may not be used or transmitted to third parties without the written consent of the company.
All necessary precautions shall be taken to avoid disclosure.

Dossier CMP Arles :783

Page/Sheet 5/11

Client / Customer : AIR LIQUIDE AGS GmbH

Engineered System N° :

Rev 0

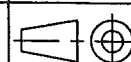
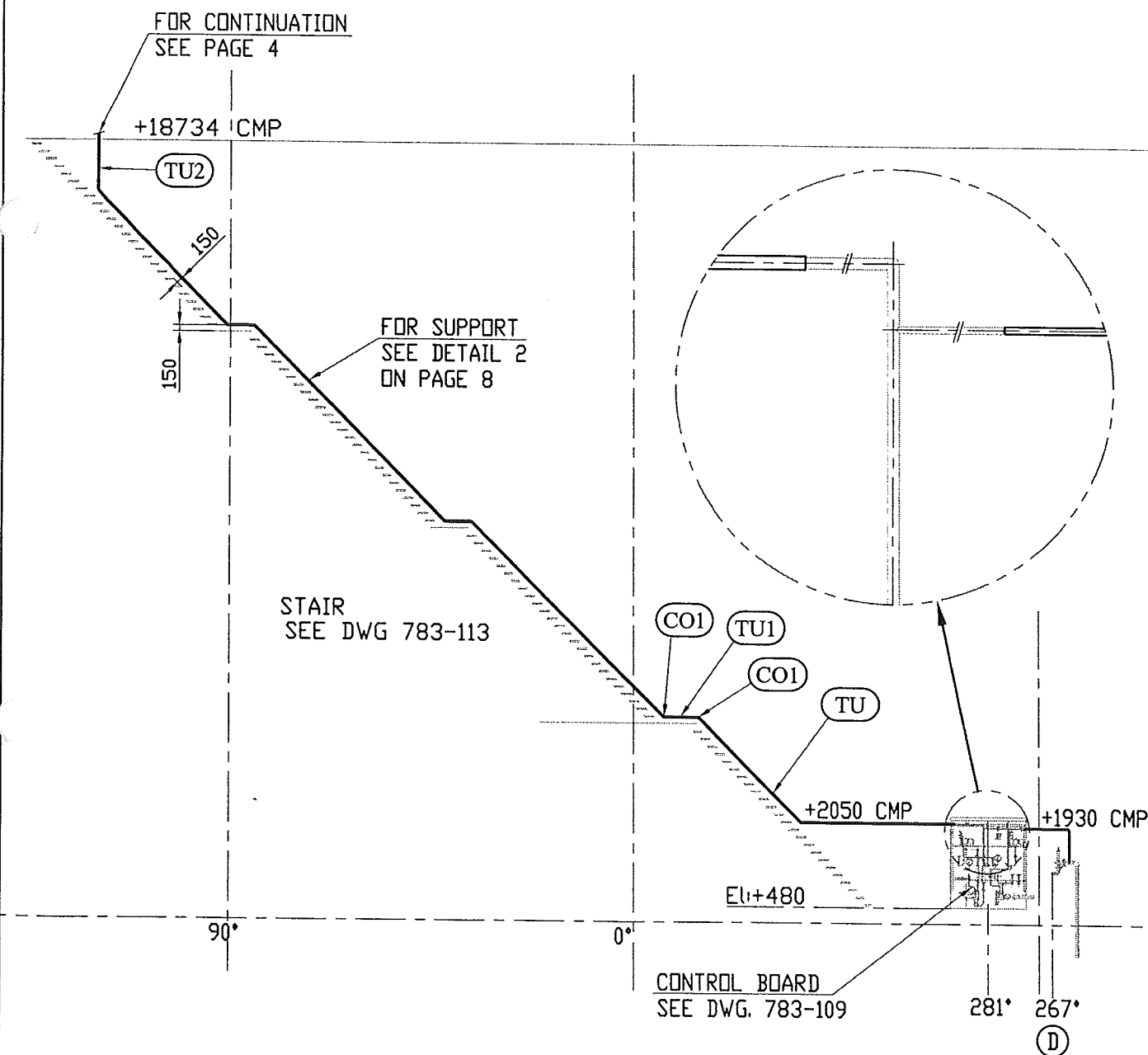
Plan N° :783-111**OUTER CASING DEVELOPMENT**Echelle/Scale
1/150**Welded joints see WPS page 9****For partlist see pages 10 & 11**

Ce document est la propriété de CMP Arles. Il ne pourra sans autorisation écrite être utilisé ou communiqué à des tiers, toutes précautions utiles seront prises pour éviter sa divulgation.

This document is the property of the CMP Arles. It may not be used or transmitted to third parties without the written consent of the company.
All necessary precautions shall be taken to avoid disclosure.

CMP ARLESConstructions Métalliques
et Préfabrication d'Arles

1, Rue Copernic - Z.I. Nord - 13200 ARLES

☎: 04.90.93.33.30 - Téléfax:04.90.93.33.31

Mail:contact@cmaparles.com

DEPARTEMENT CRYOGENIE SOISSONS

13, Avenue de Coucy

02200 SOISSONS

☎: 03.23.93.60.69 - Téléfax:03.23.93.60.78

Mail: cryo.soissons@cmaparles.com

Dossier CMP Arles :783

Page/Sheet 6/11

Client / Customer : AIR LIQUIDE AGS GmbH

Engineered System N° :

Rev 0

Plan N°:783-111

ORIENTATION VIEW

Echelle/Scale
1/80

For partlist see pages 10 & 11

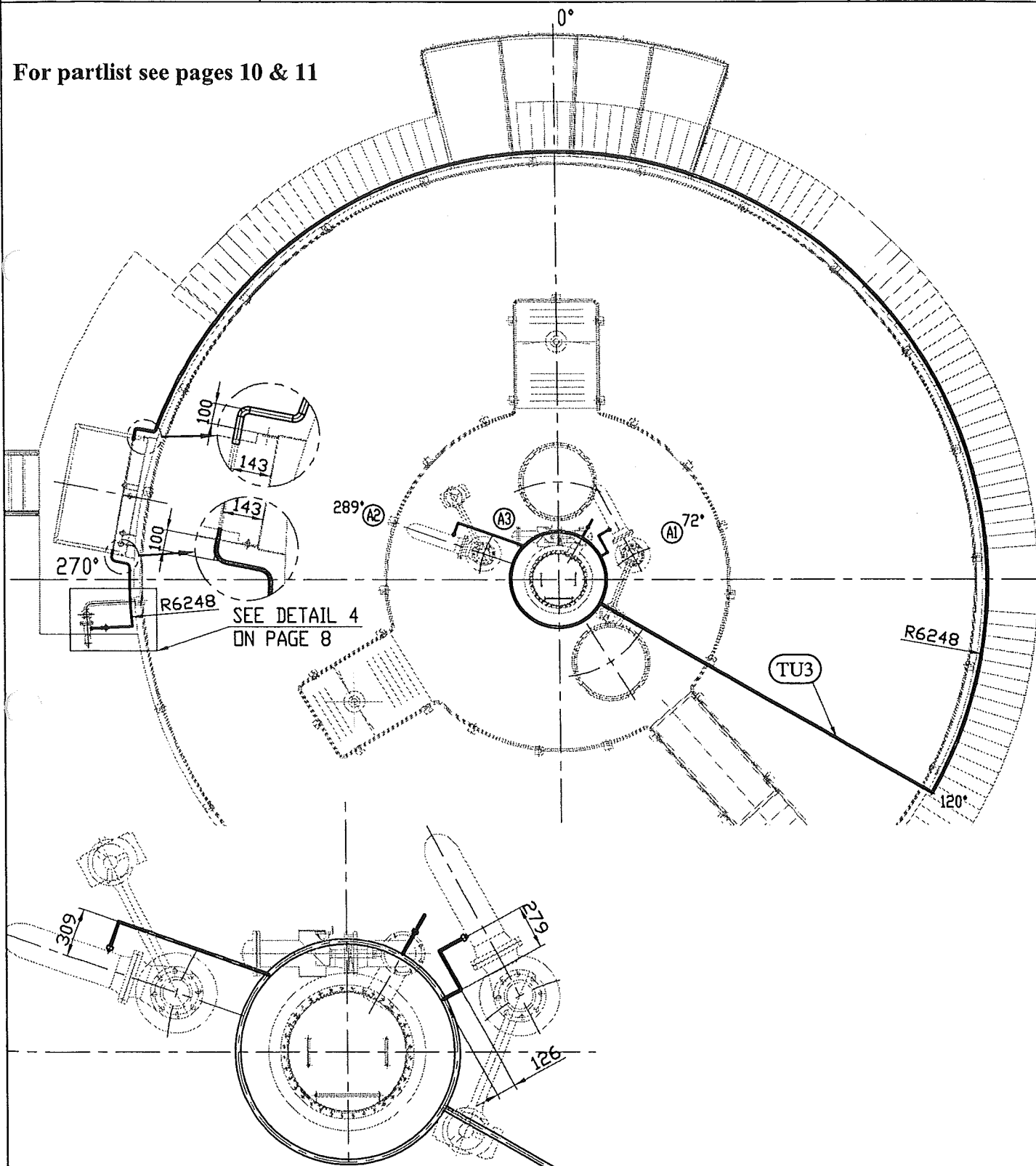

Ce document est la propriété de CMP Arles. Il ne pourra sans autorisation écrite être utilisé ou communiqué à des tiers, toutes précautions utiles seront prises pour éviter sa divulgation.

This document is the property of the CMP Arles. It may not be used or transmitted to third parties without the written consent of the company.

All necessary precautions shall be taken to avoid disclosure.

Dossier CMP Arles :783

Page/Sheet 7/11

Client / Customer : AIR LIQUIDE AGS GmbH

Engineered System N° :

Rev 0

Plan N° :783-111

DETAIL 1

Echelle/Scale
1/20

Welded joints see WPS page 9

For partlist see pages 10 & 11

Vanne manuelle (Rep.2) pour tubulure A3
doit être fermée en service normal.
(à ouvrir après explosion du disque)
Manual valve (Item. 2) on nozzle A3
shall be normally closed.
(to be open after disc outburst)

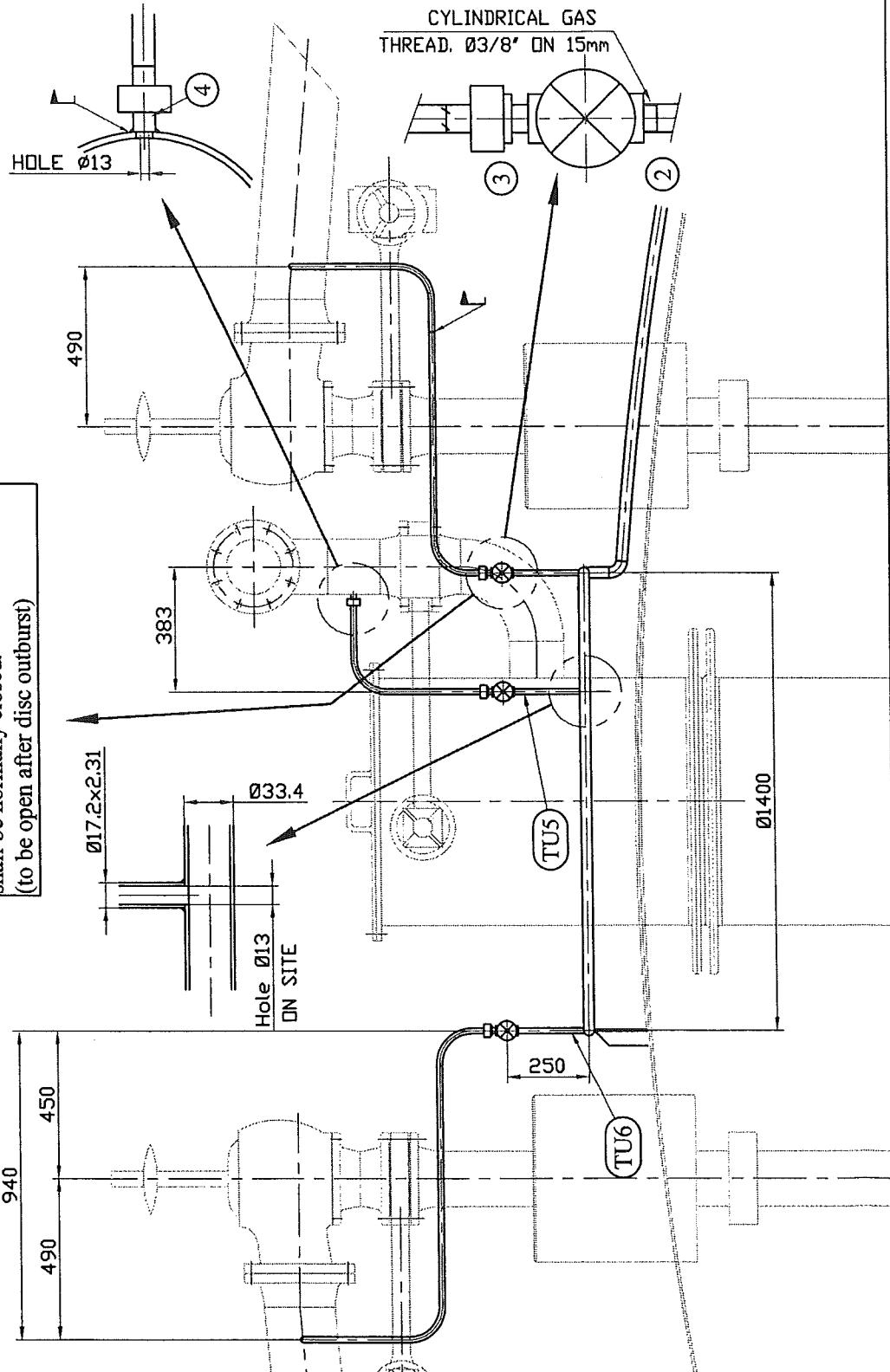

Ce document est la propriété de CMP Arles. Il ne pourra sans autorisation écrite être utilisé ou communiqué à des tiers, toutes précautions utiles seront prises pour éviter sa divulgation.

This document is the property of the CMP Arles. It may not be used or transmitted to third parties without the written consent of the company.
All necessary precautions shall be taken to avoid disclosure.

Ce document est la propriété de CMP Arles. Il ne pourra sans autorisation écrite être utilisé ou communiqué à des tiers, toutes précautions utiles seront prises pour éviter sa divulgation.
This document is the property of the CMP Arles. It may not be used or transmitted to third parties without the written consent of the company. All necessary precautions shall be taken to avoid disclosure.

Dossier CMP Arles :783

Page/Sheet 9/11

Client / Customer : AIR LIQUIDE AGS GmbH

Engineered System N° :

Rev 0

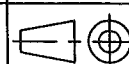
Plan N° :783-111**WPS TABLE**

Echelle/Scale

/

1) TYPICAL FILLET WELD

2) 

= SITE WELDING

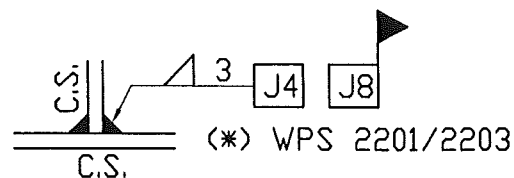
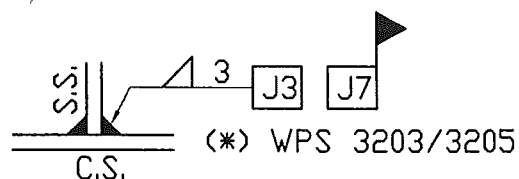
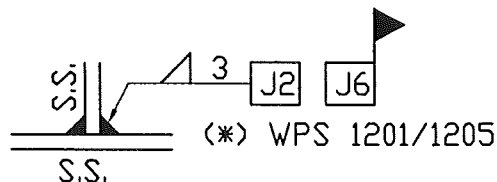
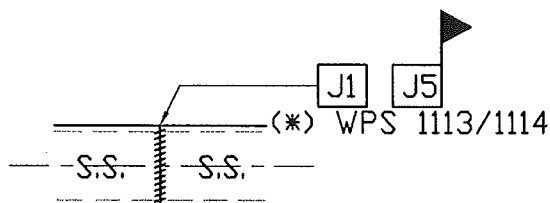
TYPICAL WELDED JOINT

(*) see list on CRYO-CS1

Ce document est la propriété de CMP Arles. Il ne pourra sans autorisation écrite être utilisé ou communiqué à des tiers, toutes précautions utiles seront prises pour éviter sa divulgation.

This document is the property of the CMP Arles. It may not be used or transmitted to third parties without the written consent of the company.
All necessary precautions shall be taken to avoid disclosure.

This document is the property of the CMP Arles. It may not be used or transmitted to third parties without the written consent of the company.

All necessary precautions shall be taken to avoid disclosure.